

**Agenzia del Territorio  
CATASTO FABBRICATI  
Ufficio Provinciale di  
Roma**

Dichiarazione protocollo n. RM0433159 del 19/04/2012

Planimetria di u.i.u. in Comune di Roma

Via D'achiardi

civ. 31

Identificativi Catastali:

Sezione:

Foglio: 599

Particella: 588

Subalterno: 3

Compilata da:

Pieraccini Alessandro

Iscritto all'albo:

Geometri

Prov. Prato

N. 239

Scheda n. 1

Scala 1:200

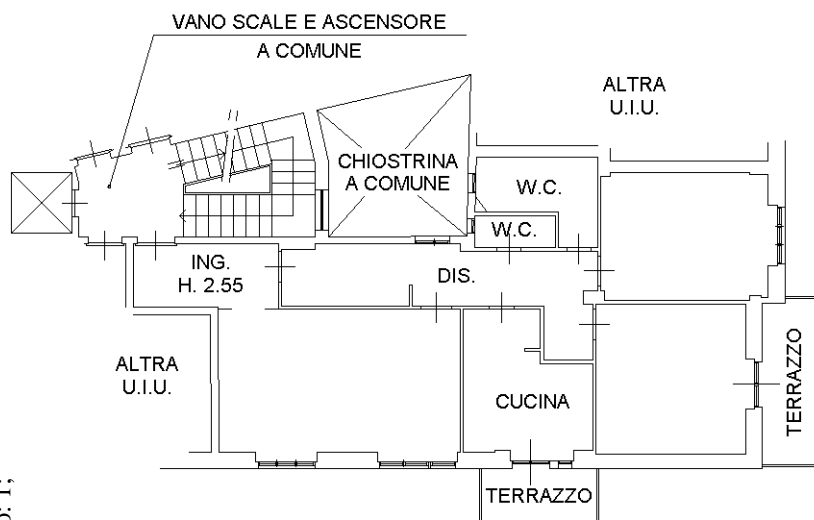

**PIANO PRIMO**  
H. 3.00

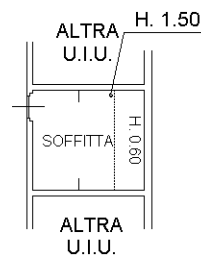

**PIANO SESTO**  
H. MAX 2.50

LATO VIA D'ACHIARDI

10 metri

Catasto dei Fabbricati - Situazione al 23/09/2014 - Comune di ROMA (H50J) - < Foglio: 599 - Particella: 588 - Subalterno: 3 >  
VIA ANTONIO D'ACHIARDI n. 31 piano: 1-6 interno: 1;

Ultima planimetria in atti

